



Club écomobilité Mi-Plaine



Club #21 – 29.05.2018

Objet : Compte-rendu

Participants : cf. liste des participants - 8 personnes présentes

Yasmine Sahl CCEL – Virgine Decoopman LENNOX - Jean François Leone CASSC – Annie Lornage

MAIRIE CHASSIEU - Valéry Delmas CYCLETIC – Luc Berland PRESENCEPME – Ollivia Rodriguez

MIPLAINE - Roger Journet MIPLAINE –

Ordre du jour :

- Challenge mobilité – 7 juin 2018
- Outil de diagnostic mobilité – Plan de déplacement Miplaine
- Rentrée à Vélo
- Points divers

1. Challenge mobilité du 7 juin 2018

Thierry Manceau de HESPUL nous a envoyé la liste des sociétés

Inscrits :

24 établissements inscrits sur notre secteur

ABB France	ABB France	3 rue Jean Perrin	69680 Chassieu
Best Western Plus hôtel & Spa de Chassieu		82 route de Lyon	69680 CHASSIEU
STAUBLI LYON	STAUBLI LYON	31, rue des Frères LumièreCS 20029	69687 CHASSIEU
CLER Ingénierie	Bâtiment B6	10 Allée Irène Joliot Curie	69800 Saint Priest
ECOV	CITE DE L'ENVIRONNEMENT	355 ALLEE JACQUES MONOD	69800 SAINT PRIEST
IVECO France sites de B9 et M1	Sites B9 et M1	9 Allée Irène Joliot Curie	69800 Saint Priest
IVECO FRANCE	IVECO FRANCE	Le parc technologique de Lyon9 allée Irène	69800 saint-priest
MIYOSHI EUROPE		5 RUE PAUL RIEUPEYROUX	69800 SAINT-PRIEST
Integra	Parc Technologique de la Porte d	97 Allée Alexandre Borodine	69800 Saint-Priest, Fr
MEDIANE SYSTEME - LYON	MEDIANE SYSTEME - LYON	ILENA PARK - Bâtiment B1 - 117 Allée des	69800 ST PRIEST
Boehringer Ingelheim	Boehringer Ingelheim	813 cours du 3ème Millénaire	69800 St-Priest
AEROPORTS DE LYON	AEROPORTS DE LYON	BP 113	69125 Lyon-Saint Exupéry Aéroport
BPAURA - Genas (69)	AGENCE GENAS	52 RUE DE LA REPUBLIQUE	69740 GENAS
CARS BERTHELET		Mi-plaine, 19 rue de l'Avenir	69740 Genas, France
DHL International express	DHL EXPRESS	280 Rue des Pays-Bas, Cargoport	69125 Lyon saint-exupéry aéroport
DHL Global Forwarding		15 rue d'islande	69125 LYON ST EXUPERY
Direction de la Sécurité de l'Aviation Civile Centre-Est		210 rue d'Allemagne	69125 Lyon Saint Exupéry Aéroport
GSF MERCURE St EXUPERY		GARE TGV BP 199	69124 COLOMBIER SAUGNIEU
LYON DUTY FREE	LYON DUTY FREE	295 rue de finlande	69125 Lyon saint exupéry aéroport
O2 VELO		17 RUE JEAN JAURES	69740 Genas, France
presence-PME		2 rue Germinal	69740 Genas
SAMISIC APMR RA	Batiment Centrale 2eme Etage	Bâtiment central, 2eme Etage, re	69125 Aéroport Lyon Saint Exupéry
Service de la Navigation Aérienne Centre-Est		630 rue d'Allemagne	69125 Lyon Saint Exupéry Aéroport
Service National d'Ingénierie Aéroportuaire	SNIA pôle de Lyon	BP 606	69125 Lyon Saint Exupéry Aéroport

proposition de créer un challenge interne Mi-Plaine avec remise d'un trophée qui sera remis en jeu chaque année, ceci pour motiver encore plus les entreprises

Le trophée sera remis lors d'un petit déjeuner : celui prévu fin juin chez Tarvel paraît difficile

Le trophée sera donc remis lors d'un petit déjeuner dédié avec un représentant du département des lots seront aussi offerts pour les collaborateurs de l'entreprise récompensée

La CCEL propose des goodies, Hespul des goodies aux couleurs du Challenge Mobilité : ecocups, calepins, crayons... Pignon sur Rue des accessoires pour cyclistes : slaps, lumières et sonnettes, enfin le Grand Lyon des goodies covoiturage.

Yasmine Sahl explique que le PDIE de l'aéroport a remis 15 bons d'achat d'une valeur de 50€

Luc Berland utilisera cette idée pour la proposer à Activ'Genas – Roger fera de même pour les deux associations de Chassieu

2. Plan de déplacement Miplaine – outil de diagnostic

Les deux questionnaires : Direction et Collaborateurs sont développés

Reste à personnaliser et protéger les questionnaires

Virginie Deccopman (LENNOX) insiste sur le fait qu'il sera indispensable d'avoir la version papier pour ses collaborateurs, une collaboratrice fera ensuite la saisie

Plan de mobilité Mi-Plaine.

- Luc Berland doit envoyer les liens pour test et finalisation
- L'idée est de terminer l'outil pour le présenter lors de la remise du trophée

- Questionnaire entreprise
<http://www.miplaine-entreprises.com/enquete-entreprise-mobilite>
- Questionnaire salarié
<http://www.miplaine-entreprises.com/enquete-deplacement-salarie>

3. Rentrée à Vélo

La journée Convergence Vélo a lieu le 7 octobre

La rentrée à Vélo avec un circuit à définir est pour l'instant fixé au 20 septembre 2018

L'idée est de ré-utiliser au maximum ce qui avait été préparé pour la rentrée en septembre 2017

Luc Berland fait le point sur la document prête et on finalisera le plan de communication lors du prochain club le 19 juin.

Annie Lornage s'occupe de mobiliser les associations de commerçants

4. Points divers

- BUS : La CCEL rappelle qu'il ne faut pas oublier d'organiser une journée Bus ... ceci est possible sans trop d'investissement avec l'aide de Keolis-Sytral et Cars Berthelet
- Créer une régularité comme « Les Jeudis de la mobilité », par exemple les 3èmes jeudi de chaque mois ... L'idée est validée, nous n'en sommes déjà 5 dates par an avec 2 dates Velo, une date bus, un challenge, un forum ecomobilité
- Discussion sur la cartographie de cyclabilité et le projet de refaire une carte sur Genas... la CCEL et le club eco-mobilité vont échanger fortement sur ce sujet
- Nouvelle initiative Velobs de « lavilleavelo.org » qui développe en version beta à partir de OpenStreetMap une application et carte avec possibilité de soumettre des observations : point noir, défaut entretien, stationnement gênant etc... - Notre club se mettra en rapport avec eux

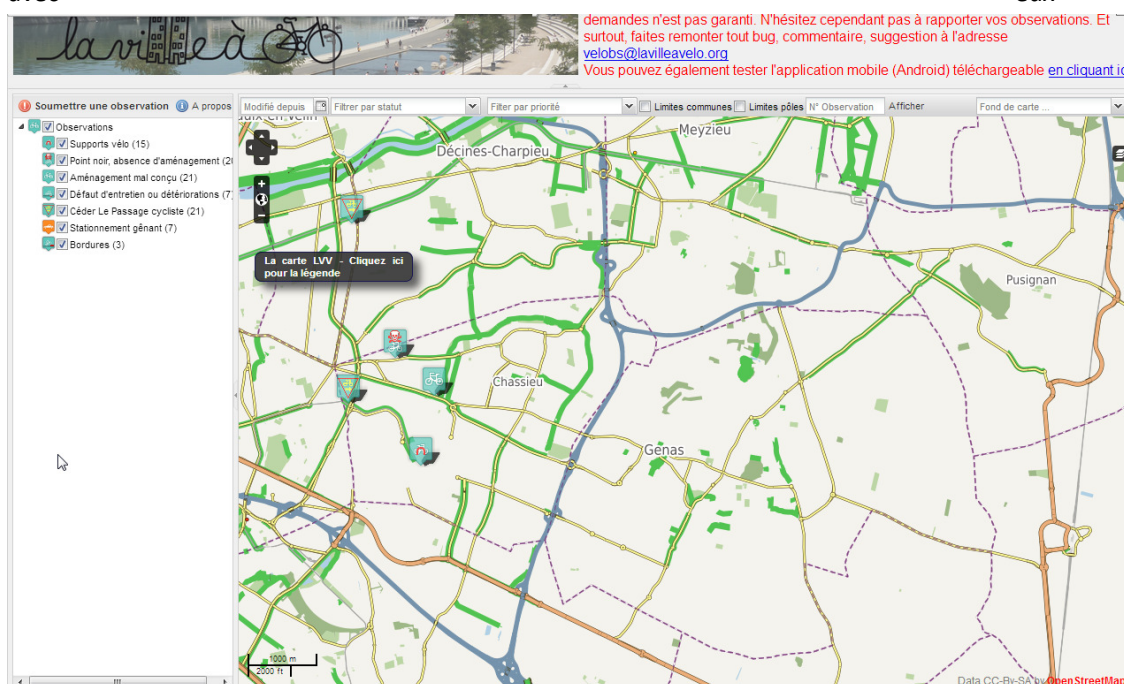

Prochaines réunions du Club :

- n°22 : Mardi 19 juin 2018 – sujet principal = validation outils diagnostic Plan de mobilité
- n°23 : Mardi 17 juillet 2018 – sujet principal : organisation rentrée du vélo
- n°24 : Mardi 18 septembre 2018 – finalisation des taches rentrée du vélo

Prochaines dates importantes

- Jeudi 7 juin 2018 – Challenge de la mobilité
- Fin juin – remise du trophée Miplaine
- Jeudi 20 septembre 2018 – rentrée à Vélo - Chassieu